Уважаемые родители!

Доводим до Вашего сведения информацию, поступившую из Министерства образования, науки и молодежной политики Республики Коми и Управления ГИБДД МВД по Республике Коми о произошедших в 3 квартале 2017 года дорожно-транспортных происшествиях с участием детей и подростков в возрасте до 16 лет.

Анализ ДТП с участием детей и подростков до 16 лет в Республике Коми свидетельствует, что количество зарегистрированных ДТП с участием несовершеннолетних за март 2017 года по сравнению с аналогичным периодом прошлого года осталось на том же уровне 33 случая, число раненых увеличилось с 36 до 40 несовершеннолетних, погибших детей нет (аналогичный период прошлого года АППГ – 2).

По своей вине пострадали 8 детей - пешеходов (АППГ – 5). В 4 случаях усматривается вина детей в г. Сыктывкаре.

Распределение пострадавших несовершеннолетних в дорожно-транспортных происшествиях по категориям участников дорожного движения:

Дети – пешеходы – 20 ДТП, в которых пострадал 21 ребенок; 13 ДТП с пассажирами, пострадали – 19 детей, погибших нет (АППГ – 2).

Проведённым анализом установлено, что из 19 пострадавших в ДТП несовершеннолетних пассажиров 12 – перевозились с использованием ремней безопасности или детских удерживающих систем.

Также доводим информацию о произошедших за 4 месяца 2017 года ДТП по вине детей, являющихся учащмися/воспитаниками муниципальных образовательных организаций Республики Коми.

15 января 2017 года около 13 часов 50 минут в с. Сторожевск Корткеросского района произошло дорожно-транспортное происшествие, в котором пострадал несовершеннолетний ребенок-пешеход 2011 года рождения. Причиной ДТП стало нарушение правил дорожного движения воспитанника старшей группы МОУ «Сторожевская СОШ структурного подразделения детский сад с. Сторожевск». В результате пешеход получил автотравму, ушибленные ссадины, ушиб мягких тканей подбородка, ушиб мягких тканей правой ягодичной области и паховой области. В момент ДТП ребенок находился в сопровождении родителей.

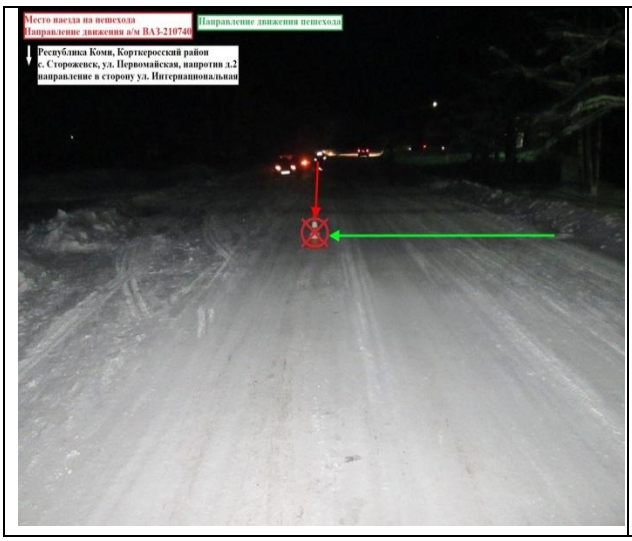

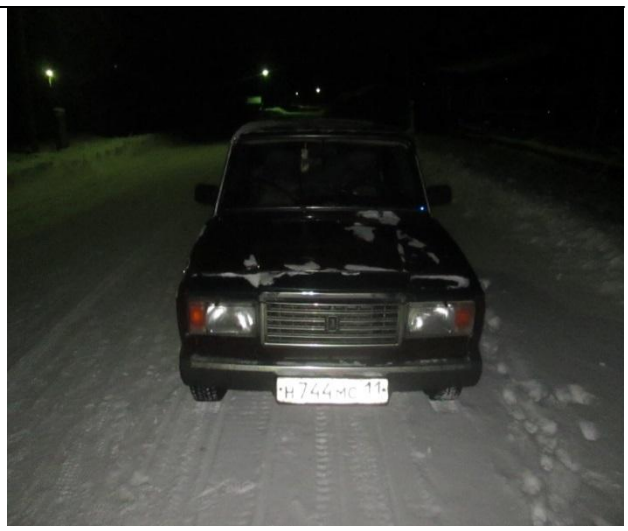

30 января 2017 года около 12 часов 50 минут в г. Сыктывкаре произошло дорожно-транспортное происшествие, в котором пострадал несовершеннолетний ребенок-пешеход 2009 года рождения. Причиной ДТП стало грубое нарушение правил дорожного движения учеником 1 класса МАОУ «СОШ № 21» г. Сыктывкара. В результате пешеход получил тупую травму живота. В момент ДТП ребенок находился без сопровождения взрослых.

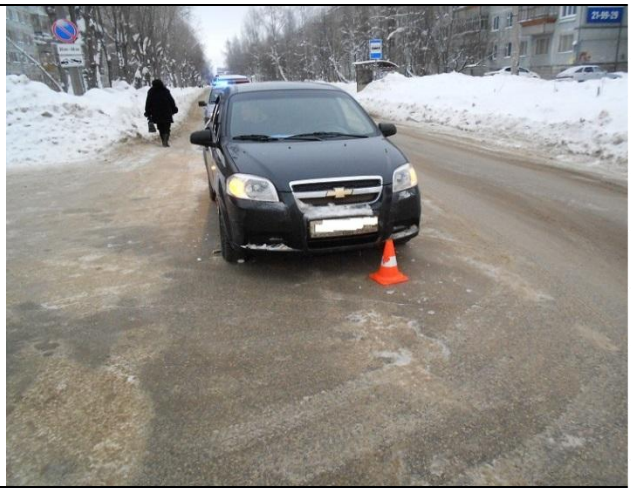

4 февраля 2017 года около 18 часов 45 минут в г. Сыктывкаре произошло дорожно - транспортное происшествие, в котором пострадал несовершеннолетний ребенок-пешеход 2002 года рождения. Причиной ДТП стало грубое нарушение правил дорожного движения учеником 8 класса МАОУ «СОШ № 22» г. Сыктывкара. В результате пешеход получил – черепно-мозговую травму, сотрясение головного мозга, ушибленные ссадины лба, ушиб левого бедра, ушиб правой кисти. В момент ДТП ребенок находился без сопровождения взрослых.

16 февраля 2017 года около 18 часов 00 минут в г. Ухте произошло дорожно - транспортное происшествие, в котором пострадал несовершеннолетний ребенок-пешеход 2011 года рождения. Причиной ДТП стало грубое нарушение Правил дорожного движения воспитанницей МДОУ № 18 «Колокольчик» г. Ухты. В результате пешеход получил – ушиб грудной клетки справа. В момент ДТП ребенок находился в сопровождении бабушки. На верхней одежде ребёнка присутствовали световозвращающие элементы.

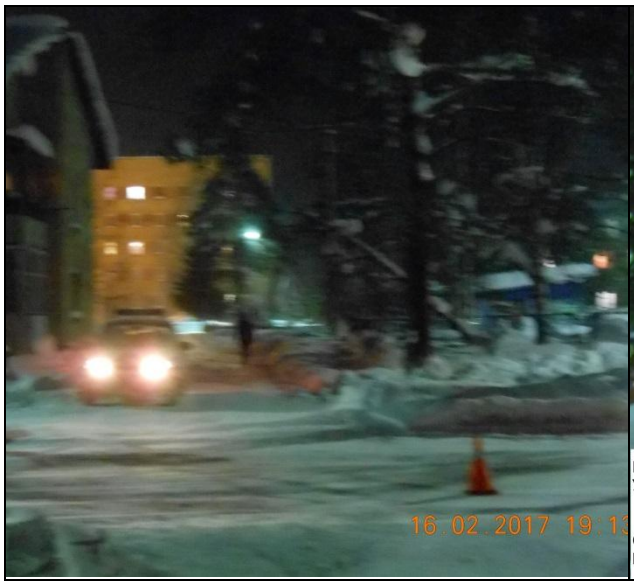

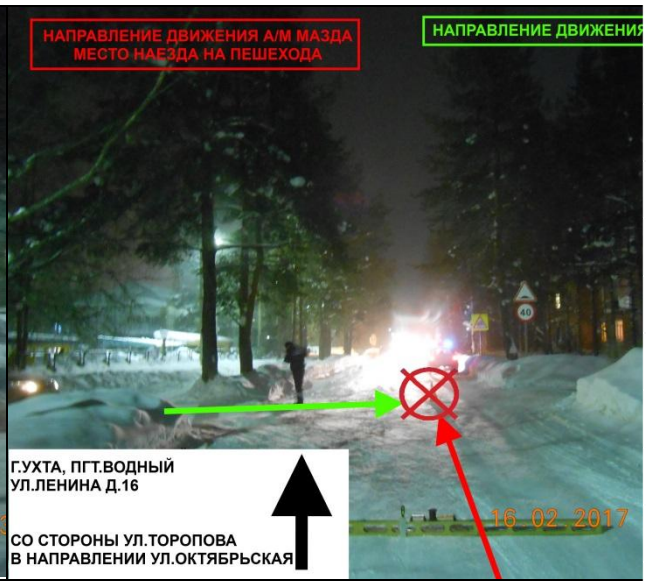

31 марта 2017 года около 17 часов 50 минут в г. Сыктывкаре произошло дорожно-транспортное происшествие, в котором пострадал несовершеннолетний пешеход 2001 года рождения. Причиной ДТП стало грубое нарушение Правил дорожного движения ученицей 9 класса «СОШ №25» г. Сыктывкара. В результате пешеход получил ушиб левой голени, ушиб шейного отдела позвоночника. В момент ДТП ребенок находился без сопровождения взрослых.

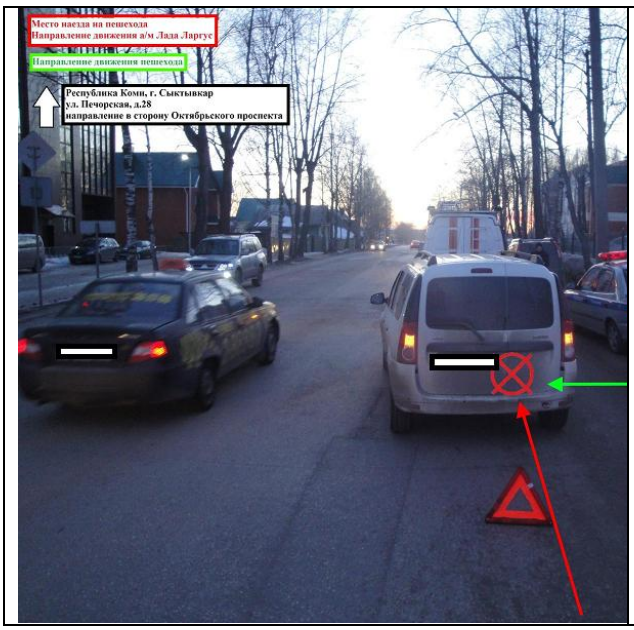

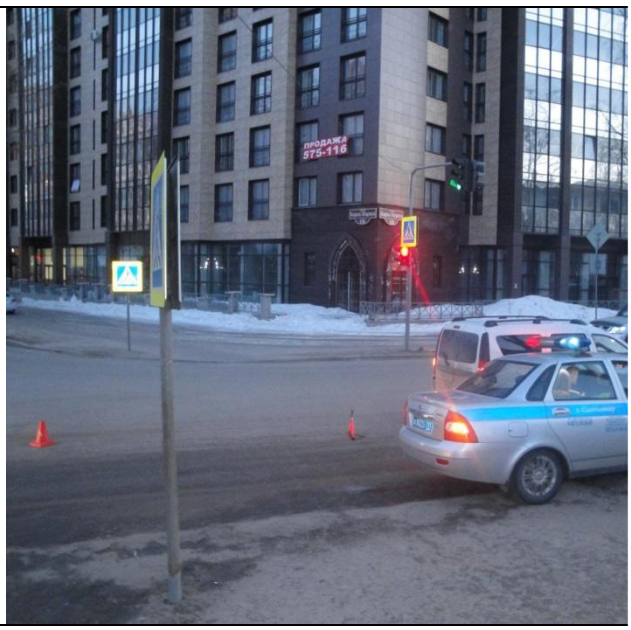

07 апреля 2017 года около 19 часов 06 минут в п. Ярега Ухтинского района произошло дорожно - транспортное происшествие, в котором пострадал несовершеннолетний пешеход- 2010 года рождения. Причиной ДТП стало грубое нарушение Правил дорожного движения воспитанника подготовительной группы МДОУ «Детский сад №32 комбинированного вида». В результате пешеход получил ЗЧМТ, сотрясение головного мозга, ушиб поясничного отдела позвоночника. Госпитализирован. В момент ДТП ребенок находился без сопровождения взрослых.

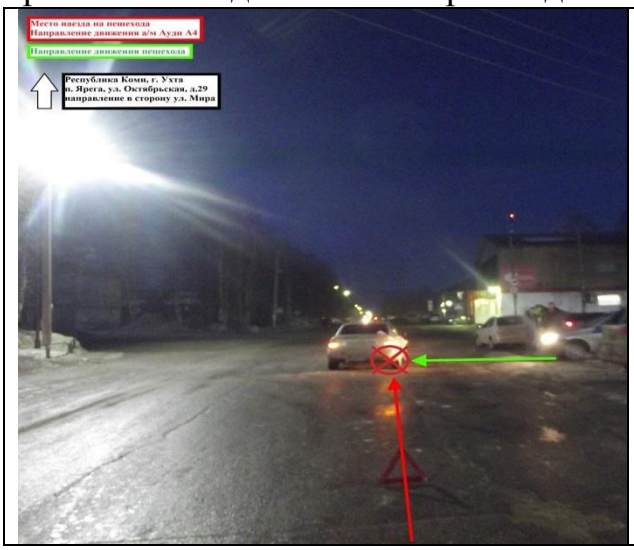

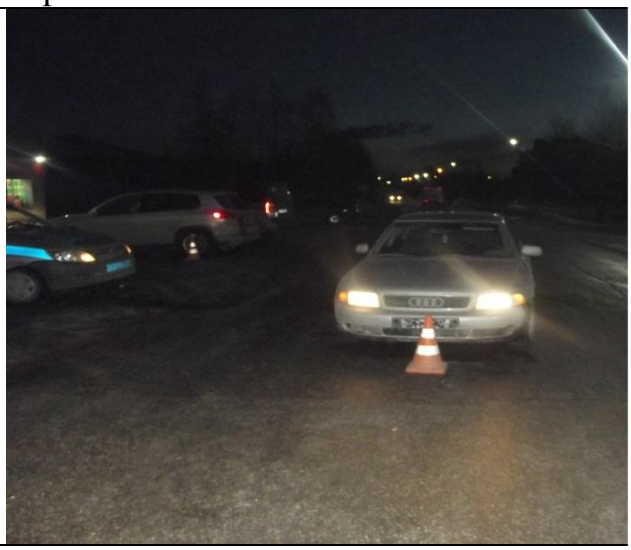

13 апреля 2017 года около 12 часов 30 минут в г. Воркуте произошло дорожно-транспортное происшествие, в котором пострадал несовершеннолетний пешеход 2006 года рождения. Причиной ДТП стало грубое нарушение Правил дорожного движения ученицей 4 класса СОШ №13. В результате ДТП врачи диагностировали у ребенка ушиб правого бедра, закрытый перелом верхней трети правого бедра. Госпитализирована. В момент ДТП девочка находилась без сопровождения взрослых.

13 апреля 2017 года около 12 часов 30 минут в г. Воркуте произошло дорожно - транспортное происшествие, в котором пострадал несовершеннолетний пешеход 2006 года рождения. Причиной ДТП стало грубое нарушение Правил дорожного движения ученицей 4 класса СОШ №13. В результате ДТП врачи диагностировали у ребенка - ушиб правого бедра, закрытый перелом верхней трети правого бедра. Госпитализирована. В момент ДТП девочка находилась без сопровождения взрослых.